

1 Raja di Kerajaan Alam Melayu mendapat penghormatan yang tinggi daripada rakyat. Mengapa?

- A Merupakan tonggak utama kerajaan
- B Menjadi perantara dengan pembesar
- C Mengelakkan pencerobohan kuasa luar
- D Memelihara kebajikan di Kawasan Pegangan

2 Apakah peranan seorang pembesar dalam pemerintahan Kesultanan Melayu Melaka?

- A Mewujudkan perpaduan rakyat
- B Menggubal undang-undang negara
- C Menunjukkan taat setia kepada pemerintah
- D Menjadi perantara antara sultan dengan rakyat

3 Pernyataan di bawah merujuk kepada tafsiran tokoh berkaitan dengan nasionalisme.

Nasionalisme merupakan satu gerakan yang meletakkan kesetiaan seseorang hanya kepada negara atau bangsanya.

Siapakah tokoh yang memberi tafsiran tersebut?

- A Profesor William R. Roff
- B Dr. R. Suntharalingam
- C Dato' Onn Jaafar
- D Hans Kohn

4 Undang-undang berikut dihasilkan oleh ahli falsafah Inggeris iaitu John Locke.

Bill Of Rights

Apakah tujuan undang-undang tersebut digubal?

- A Menghalang hak kebebasan rakyat
- B Membentuk sistem kerajaan baharu
- C Menamatkan penjajahan kuasa asing
- D Memberi keutamaan kepada parlimen

- 5 Apakah masalah yang dihadapi oleh negara kita selepas Perang Dunia Kedua?
- I Kemakmuran ekonomi dimanipulasi
 - II Keselamatan negara dipertingkatkan
 - III Pemulihan kuasa pemimpin tempatan
 - IV Pengenalan pelbagai undang-undang
- A I dan II
B I dan IV
C II dan III
D III dan IV
- 6 Berikut merupakan propaganda yang digunakan oleh Jepun dalam usaha menakluki negara kita.
- Asia untuk Orang Asia
 - Semangat Asia
- Apakah tujuan propaganda tersebut?
- A Mengeksploitasi sumber bahan mentah
B Menonjolkan Jepun sebagai pembela negara Asia
C Sokongan kepada orang Asia untuk menentang kuasa Barat
D Mendapatkan kedudukan strategik bagi kepentingan ketenteraan
- 7 Apakah tujuan utama British Military Administration (BMA) ditubuhkan pada 12 September 1945?
- A Menghapuskan pengaruh Jepun
B Melatih penduduk tempatan untuk mentadbir negara sendiri
C Mengembalikan kestabilan dan memulihkan kepercayaan rakyat
D Menyelaraskan semula pentadbiran selepas kekalahan Jepun
- 8 Bagaimanakah bantahan Raja-Raja Melayu terhadap penentangan Malayan Union?
- A Mengadap Ratu England
B Menghantar surat bantahan ke PBB
C Menulis bantahan dalam akhbar tempatan
D Membawa kes Malayan Union ke Mahkamah Tinggi England

- 9 Matlamat penubuhan Jawatankuasa Kerja adalah untuk membincangkan asas Perjanjian Persekutuan Tanah Melayu 1948.
Siapakah yang menganggotai jawatankuasa tersebut?
- I Wakil Raja-raja Melayu
 - II Wakil orang dagang
 - III Gabenor General
 - IV Wakil UMNO
- A I dan II
B I dan IV
C II dan III
D III dan IV
- 10 Mengapakah pentadbir British menyokong penubuhan Persekutuan Tanah Melayu 1948?
- A Mengukuhkan penguasaan British terhadap Tanah Melayu
 - B Mengelakkan Tanah Melayu diancam oleh kuasa luar
 - C Mewujudkan keamanan, kestabilan dan kemajuan ekonomi
 - D Membela nasib Raja-raja Melayu dan penduduk tempatan
- 11 Terdapat pertubuhan yang bergerak dalam kalangan orang Hailam di bawah arahan Parti Komunis China. Apakah pertubuhan tersebut?
- A Huiguan
 - B Main School
 - C Hung League
 - D Parti gerakan
- 12 Rancangan Briggs merupakan langkah yang berkesan untuk melemahkan pergerakan komunis.
Apakah tujuan utama rancangan ini dilancarkan pada tahun 1950?
- A Memutuskan hubungan PKM dengan Min Yuen
 - B Memudahkan pihak keselamatan membezakan orang awam dengan komunis
 - C Membantu penduduk memujuk anggota komunis supaya menceraah diri
 - D Melarang penduduk keluar dari rumah dalam tempoh tertentu

- 13 Matlamat di bawah merujuk kepada matlamat sesebuah parti politik yang mencetuskan idea negara merdeka.

Memperjuangkan kemerdekaan melalui konsep Melayu Raya

Apakah parti tersebut ?

- A Hizbul Muslimin
 - B Parti Kebangsaan Melayu Melaya (PKMM)
 - C Parti Islam Se- Tanah Melayu (PAS)
 - D United Malays National Organisation (UMNO)
- 14 Laporan Pendidikan berikut diterbitkan pada tahun 1951.

Laporan Fenn-Wu

Apakah tujuan penerbitan laporan ini?

- I Memansuhkan sekolah vernakular
 - II Menggubal kurikulum yang seragam
 - III Mengkaji Pendidikan Sekolah Cina
 - IV Mencadangkan penambahbaikan sekolah Cina
- A I dan II
 - B I dan IV
 - C II dan III
 - D III dan IV
- 15 Di manakah pilihan raya majlis perbandaran yang pertama diadakan?
- A Kuala Lumpur
 - B George Town
 - C Johor Bahru
 - D Ipoh

16 Apakah tugas Setiausaha Kolonial dalam pilihan raya bagi Kerajaan Tempatan di Sabah?

- A Ketua Sempadan
- B Ketua Pengira undi
- C Pendaftaran pengundi
- D Penguasa Pilihan raya

17 Gambar berikut menunjukkan perarakan Tunku Abdul Rahman ke Banda Hilir, Melaka selepas tiba dari London.



Apakah kepentingan peristiwa tersebut?

- A Pemilihan wakil rakyat
- B Penentuan tarikh pilihanraya
- C Persidangan pemimpin tempatan
- D Pengisytiharan tarikh kemerdekaan

18 Parti UMNO dan PAS telah menolak keras isu kewarganegaraan jus soli dalam draf perlembagaan.

Apakah alasan yang diberikan oleh kedua parti tersebut?

- A Institusi Raja-raja terancam
- B Kemerdekaan sukar dicapai
- C Mengancam kedudukan Islam
- D Kedudukan orang Melayu tergugat

- 19 Kemerdekaan negara pada 31 Ogos 1957 bersamaan dengan 5 Safar 1377 Hijrah merupakan peristiwa yang penuh pengertian bagi negara kita.

“Kemerdekaan ibarat tempat perhentian dalam perjalanan yang jauh bagi mewujudkan sebuah negara baharu yang berdaulat. Rakyat perlu berkhidmat untuk negara yang baharu, berusaha dengan tenaga dan fikiran bagi mencipta satu bangsa baharu dengan cita-cita keadilan dan kebebasan”

Siapakah tokoh yang memberikan definisi kemerdekaan di atas?

- A Soekarno
 - B Mahatma Gandhi
 - C Tun Dr Mahathir Mohamad
 - D Tunku Abdul Rahman Putra al-Haj
- 20 Berdasarkan pengetahuan sejarah anda, apakah keistimewaan negara kita dalam mencapai kemerdekaan berbanding dengan negara lain?

- A Diperjuangkan oleh pemimpin dan rakyat jelata
- B Diperjuangkan oleh pemimpin negara
- C Dicapai tanpa pertumpahan darah
- D Dicapai selepas pilihan raya

- 21 Apakah tafsiran tokoh berikut berkaitan kedaulatan?



Tunku Abdul Rahman Putra al-Haj

- A Kuasa tertinggi
- B Semangat kekitaan

- C Bersifat kekal dan tidak terbatas
D Berteraskan kebebasan dan keadilan
- 22 Mengapakah kedaulatan penting bagi sesebuah negara?
- A Menjadi kuasa politik unggul di dunia
B Menunjukkan kekuatan angkatan tentera
C Mewujudkan keberkesanan sistem pentadbiran
D Membuktikan dasar luar mengikut situasi semasa
- 23 Ciri tradisional dalam Perlembagaan Persekutuan ialah
- A Bahasa Melayu
B Kewarganegaraan
C Demokrasi Berparlimen
D Kerajaan Persekutuan
- 24 Dalam pindaan Perlembagaan 1965 berkaitan pemisahan Singapura, semua perkara berkaitan Singapura dimansuhkan iaitu
- I Imigresen
II Pengangkutan
III Perfileman
IV Pertahanan
- A I dan II
B I dan IV
C II dan III
D III dan IV

- 25 Gambar berikut berkaitan dengan cap Mohor Besar Raja-Raja.



Apakah kepentingan cap mohor tersebut?

- A Mengiktiraf kerajaan yang dipilih rakyat
 B Mengesahkan pelantikan Jemaah Menteri
 C Melambangkan kedaulatan Raja-raja Melayu
 D Meluluskan undang-undang yang digubal Parlimen
- 26 Rajah yang berikut berkaitan dengan pembahagian kuasa dalam sistem pemerintahan negara kita.



Kuasa badan X ialah ?

- A Mentafsir perlembagaan
 B Meluluskan undang-undang
 C Menggubal dasar-dasar negara
 D Membahaskan perbelanjaan kerajaan
- 27 Maklumat berikut berkaitan dengan pembahagian kuasa dalam Perlembagaan Persekutuan.

- Senarai Persekutuan
- Senarai Negeri
- Senarai Bersama

Antara yang berikut, perkara manakah terletak di bawah Senarai Persekutuan?

- I Hal Ehwal Tanah
- II Pendidikan
- III Pertahanan
- IV Undang-undang Islam

- A I dan II
- B I dan IV
- C II dan III
- D III dan IV

- 28 Struktur organisasi berikut berkaitan dengan pentadbiran Kawasan Keselamatan Khas di Sabah.

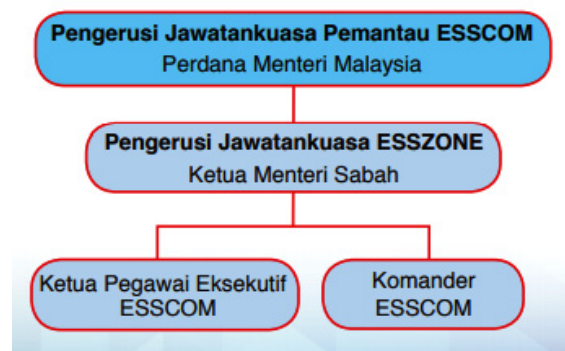

Mengapakah pentadbiran di atas diperkenalkan?

- A Mewujudkan Majlis Keselamatan Negara
- B Menghapuskan ancaman pengganas komunis
- C Melaksanakan Pembangunan Koridor Wilayah
- D Meningkatkan kerjasama bagi menjamin keselamatan

- 29 Apakah matlamat tokoh berikut yang mencadangkan penggabungan semua tanah jajahan British di Asia Tenggara?

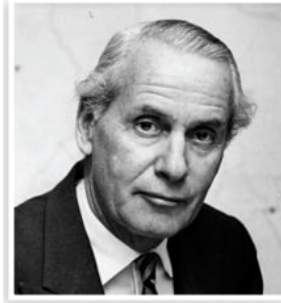

Sir Malcolm MacDonald.

- A Memajukan ekonomi British
 B Memudahkan pentadbiran kolonial
 C Melaksanakan dekolonisasi
 D Mengelakkan perpecahan kaum
- 30 Mengapakah Indonesia melancarkan konfrontasi?
- A Menuntut wilayah Sabah
 B Mengancam kedudukan Indonesia
 C Mengurangkan kuasa politik Melayu
 D Menggagalkan gagasan Melayu Raya
- 31 Petikan di bawah adalah ucapan Tunku Abdul Rahman pada satu sesi perbahasan di Parlimen pada 9 Ogos 1965.



PERKARA YANG TIDAK DAPAT DIELAKKAN....

... so it does seem completely impossible to arrive at a solution whereby we can hope to pull along together and to work together in the interest and for the common good of our beloved country.

Ucapan Tunku Abdul Rahman Putra al-Haj dalam Penyata Perbahasan di Dewan Rakyat, 9 Ogos 1965.

Apakah maksud "**perkara yang tidak dapat dielakkan**" oleh Tunku Abdul Rahman dalam ucapan tersebut?

- A Pemansuhan hak Bumiputera
 B Pengisytiharan Darurat
 C Perebutan sempadan
 D Pemisahan Singapura

- 32 Gambar berikut menunjukkan ahli Majlis Gerakan Negara (MAGERAN) yang ditubuhkan ekoran berlakunya Peristiwa 13 Mei 1969.

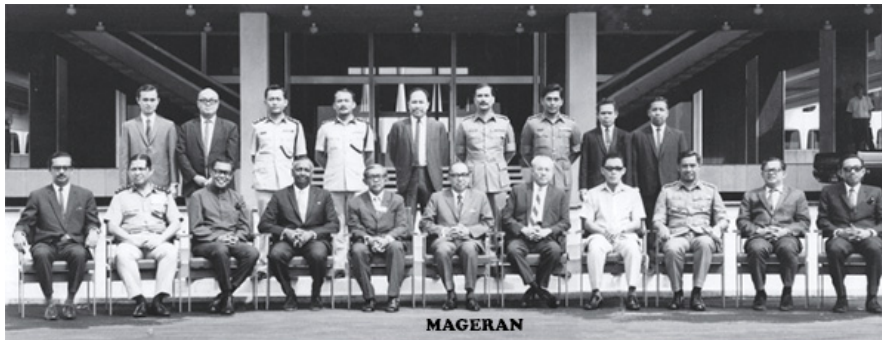

Apakah tanggungjawab MAGERAN?

- A Mengawal ketenteraman negara
 - B Memulihkan hubungan luar
 - C Menjana ekonomi negara
 - D Menambah bilangan tentera
- 33 Kedudukan bahasa Melayu dimartabatkan melalui Akta Bahasa Kebangsaan di bawah Perkara 152 Perlembagaan Persekutuan. Bagaimanakah Bahasa Melayu dapat dimartabatkan sebagai bahasa kebangsaan?
- A Menubuhkan institut pengajian tinggi swasta
 - B Memperkasa peranan Dewan Bahasa dan Pustaka
 - C Menjadikan bahasa Melayu sebagai bahasa kedua
 - D Mewajibkan penguasaan lebih dua bahasa
- 34 Slogan “Malaysia Boleh” membawa kejayaan pasukan badminton Malaysia ketika menjuarai Piala Thomas pada tahun 1992. Apakah nilai yang tersirat daripada slogan tersebut?
- A Patriotisme
 - B Keberanian
 - C Kebijaksanaan
 - D Permuafakatan

35 Dasar Ekonomi Baru (DEB) dibentuk untuk mencapai matlamat melalui strategi serampang dua mata.

Apakah matlamat tersebut?

- A Membentuk negara maju
- B Mencapai perpaduan kaum
- C Melicinkan pentadbiran negara
- D Mengembangkan Pendidikan tinggi

36 Jadual berikut merujuk kawasan perindustrian baharu yang diwujudkan di bawah Dasar Ekonomi Baru (DEB) dan Dasar Pembangunan Nasional (DPN).

Jenis Perindustrian	Kawasan
Estet Perindustrian	Shah Alam
Taman Teknologi Perindustrian	Kulim, Kedah
Zon Perindustrian Bebas	Pelabuhan Klang

Apakah ciri ciri Taman Teknologi Perindustrian?

- A Mengendalikan perdagangan di pelabuhan
- B Menjalankan inovasi bagi membangunkan ekonomi
- C Membuat promosi perdagangan di dalam negara
- D Mengandungi kawasan perumahan, pusat perniagaan dan rekreasi

37 Mengapakah dasar luar penting kepada sesebuah negara?

- A Memantapkan kuasa pemimpin tempatan
- B Memelihara kepentingan kuasa besar
- C Mempengaruhi tindakan negara
- D Mengekalkan identiti negara

38 Antara berikut, apakah manfaat yang diterima oleh Malaysia menerusi penyertaan dalam pertubuhan Komanwel?

- A Konsep ZOPFAN
- B Rancangan Colombo
- C Penubuhan RECSAM
- D penempatan tentera asing

39 Anugerah berikut diberikan kepada warganegara Malaysia yang memberi sumbangan dalam bidang



- A Ekonomi
- B Perpaduan
- C Alam Sekitar
- D Pelancongan

40 Gambar berikut menunjukkan misi Ekspedisi Antartika YPASM 2016.



Apakah cadangan Malaysia dalam isu Antartika?

- A Dijadikan warisan manusia sejagat
- B Diserahkan sepenuhnya kepada kuasa besar
- C Dikongsi bersama negara sedang membangun
- D Diterokai oleh negara berteknologi tinggi sahaja